



MEMORIA Y
ESTADOS FINANCIEROS
CHILE 2018

Mensaje del Director

ADRA es la Agencia Adventista para el Desarrollo y Recursos Asistenciales; es una entidad sin fines de lucro que trabaja en más de 130 países para llevar programas de desarrollo a largo plazo y respuesta inmediata de emergencia a las comunidades a través de una red de oficinas globales.

En Chile, en el año 2018, ADRA brindó asistencia que cambió la vida de más de 41.000 personas en todo el país, trabajando para satisfacer las necesidades dondequiera que existan, independientemente de las circunstancias. Nuestros 478 empleados dedicados y 243 voluntarios, han estado siempre dispuestos a llegar con ayuda desinteresada cuándo y dónde los necesiten.

Si bien es cierto que el 88% de las personas atendidas fueron del sector Infancia, gracias a los proyectos en convenio con SENAME; ADRA también se enfocó en otras áreas incluyendo Educación para el Desarrollo, Desarrollo Económico y Alivio en Desastres.

Paralelamente ADRA ha estado realizando acciones para reclutar nuevos voluntarios interesados en el trabajo humanitario global.

En el marco estratégico, planeamos continuar estos proyectos y expandirnos hacia otras áreas, al mismo tiempo continuar fomentando asociaciones estratégicas sólidas con entidades corporativas y otras organizaciones religiosas.

Los Relatos incluidos en este informe anual muestran el acercamiento de ADRA con sus funcionarios y voluntarios sirviendo a la comunidad dando un real testimonio de la Palabra de Dios.

Rodrigo Cárcamo,
director de ADRA Chile.

ESTADOS FINANCIEROS 2018

ADRA - CHILE Todos los Departamentos Balance Denominacional Interno - diciembre/2018 BALANCE PATRIMONIAL

	diciembre/2018	% AV	diciembre/2017	%AV	%AH
ACTIVO					
ACTIVO CORRIENTE	1.103.593.285	79,54	1.341.392.064	81,88	-17,73
A111 Disponible	805.485.467	58,06	1.098.176.617	67,03	-26,65
A112 Aplicaciones Financieras	0	0	0	0	0
A113 Cuentas Por Cobrar	298.107.818	21,49	243.215.447	14,85	22,57
A114 Inventarios	0	0	0	0	0
A116 Gastos Anticipados	0	0	0	0	0
ACTIVO NO CORRIENTE	283.832.547	20,46	296.872.721	18,12	-4,39
A121 Realizable A Largo Plazo	0	0	0	0	0
A131 Inversiones	0	0	0	0	0
A132 Inmovilizado	283.800.779	20,46	296.840.953	18,12	-4,39
A133 Intangible	31.768	0	31.768	0	0
Total del Activo	1.387.425.832	100	1.638.264.785	100	-15,31
PASIVO					
PASIVO CORRIENTE	1.057.642.357	76,23	1.283.718.174	78,36	-17,61
A213 Cuentas Por Pagar	86.992.989	6,27	81.988.388	5	6,10
A214 Provisiones/Previsiones	0	0	0	0	0
A215 Fondos En Custodia	970.649.368	69,96	1.189.729.786	72,62	-18,41
A216 Ingresos Anticipados	0	0	12.000.000	0,73	-100
PASIVO NO CORRIENTE	0	0	0	0	0
A221 Exigible A Largo Plazo	0	0	0	0	0
PATRIMONIO NETO	329.783.475	23,77	354.546.611	21,64	-6,98
Patrimonio Social	329.783.475	23,77	354.546.611	21,64	-6,98
A231 Saldo Inicial 01/01	354.546.611	23,77	349.440.477	21,33	1,46
Constit. Y Reversión De Fondos	0	25,55	0	0	0
Ajuste De Patrimonio	9.927.305	0	0	0	0
Balance Patrimonial De Cesión/Fusión	0	0,72	0	0	0
Resultado Acumulado No Asignado	0	0	0	0	0
Donaciones Y Subvenciones Para Bienes De Uso	0	0	0	0	0
Capital Integralizado/A Integralizar No Período	0	0	0	0	0
Ajuste De Valoración Patrimonial	0	0	0	0	0
Variación Patrimonial	-34.690.441	-2,50	5.106.134	0,31	-779,39
A232 Fondos Disponibles	0	0	0	0	0
Saldo Inicial 01/01	0	0	0	0	0
Constit. Y Reversión De Fondos	0	0	0	0	0
Total del Pasivo y Patrimonio Neto	1.387.425.832	100	1.638.264.785	100	-15,31

*Los importes entre Departamentos por cobrar / por pagar están excluidos del total de la entidad

INFANCIA

Durante el año 2018, ADRA CHILE implementó 29 Programas de carácter ambulatorio, los que fueron adjudicados a nuestra institución mediante licitaciones públicas reguladas por la ley 20.032.

Todos los programas son del Área de Protección de Derechos.

Las líneas programáticas atendidas por ADRA son:

PROGRAMAS DE REPARACIÓN DEL ABANDONO PARA LA INTEGRACIÓN DE NIÑOS/AS INSTITUCIONALIZADOS/AS EN FAMILIA ALTERNATIVA A LA DE ORIGEN: PRI

Objetivo general: Desarrollar en el niño/a institucionalizado/a con proyecciones de integración familiar, un proceso terapéutico orientado a que pueda resignificar diversos aspectos de su historia, integrándolos en su experiencia vital, de modo que logre establecer vínculos sanos y seguros con personas importantes para él/ella, principalmente cuando vaya a ser incorporado/a a una familia alternativa, diferente a la de origen. Sujetos de atención: El Programa Especializado Reparatorio para el egreso con familia alternativa a la de origen, está dirigido a todos los niños y niñas mayores de 3 años de edad, que permanecen en Centros Residenciales o Programas de Familias de Acogida de la red, respecto de los cuales, atendido su diagnóstico, no se observa ninguna proyección de reinserción familiar en el largo plazo

LÍNEA DE DIAGNÓSTICO

MODALIDAD DE DIAGNÓSTICO AMBULATORIO (DAM)

Descripción La modalidad de Diagnóstico Ambulatorio es una instancia especializada abocada a la asesoría jurídico forense, en el ámbito proteccional y penal. En caso de la pericia forense proteccional, el DAM evalúa la existencia o no de la grave vulneración de derechos y asesora al Tribunal de Familia en el ingreso de niños, niñas y adolescentes gravemente vulnerados en sus derechos a la oferta de protección especializada de la red de Sename, en su rol de vía de

ingreso a la oferta, para ello considera las necesidades de reparación y restitución de derechos de niños, niñas y adolescentes, sus características, las de sus familias y las condiciones para el ejercicio de la parentalidad.

3 LÍNEA DE PROGRAMAS

PROGRAMAS DE PROTECCIÓN ESPECIALIZADA EN MALTRATO Y ABUSO SEXUAL INFANTIL (PRM) Descripción Es un programa de intervención psicoterapéutica y social orientado a generar procesos de reparación del daño en niños, niñas y adolescentes que ha sufrido maltrato físico o psicológico grave, constitutivo de delito y/o agresión sexual infantil, mediante intervenciones para interrumpir estas situaciones mediante la activación de mecanismos judiciales requeridos para resolver la situación legal de las víctimas y facilitar el acceso a la justicia; favorecer el proceso de resignificación de estas experiencias y fortalecer los recursos familiares y sociales para el bienestar psicológico y social del niño, niña o adolescente. Sujetos de atención La intervención de los proyectos de reparación está dirigida a todos los niños, niñas y adolescentes menores de 18 años, que han sufrido maltrato físico o psicológico grave y/o agresión sexual, situación que además califica, en términos judiciales, como un hecho constitutivo de delito.

PROGRAMA DE INTERVENCIÓN INTEGRAL ESPECIALIZADA (PIE) Descripción El Programa de Intervención Integral Especializada es una modalidad de intervención ambulatoria, que se orienta a la reparación del daño ocasionado por graves vulneraciones de derechos como, negligencia grave, abandono y explotación, a través de la interrupción de las vulneraciones, el desarrollo de competencias de los adultos a cargo para el ejercicio de la protección, y la intervención psicosocial y terapéutica reparatoria con los niños, niñas y adolescentes, todo ello se realiza en coordinación con sectores complementarios (salud, educación, Protección Social, entre otros), con los que se busca desarrollar trabajo en red, que se concreta idealmente en un Plan de Intervención Individual Único con responsabilidades compartidas.

PROGRAMAS DE FAMILIAS DE ACOGIDA (FAE) CON PROGRAMA DE PROTECCIÓN (PRO) Descripción Esta modalidad programática se trata de brindar cuidado alternativo familiar transitorio a niños, niñas y adolescentes

que han sido separados de su familia de origen, por orden judicial, para que sean atendidos en un grupo familiar de su familia extensa o consanguínea, o en una familia externa sin vínculos de consanguinidad, si no existe adulto responsable disponible para asumir de manera inmediata su cuidado dentro de las redes familiares existentes, a fin que puedan permanecer en un ambiente de contención, cuidado y efectiva protección, mientras se desarrollan procesos de intervención psicosocial destinados a la resignificación de los efectos de las vulneraciones, y de fortalecimiento de las competencias parentales de los adultos (familia de origen u otra) con los que se pronostica el egreso e inserción familiar estable del niño, niña o adolescente. El programa de Familias de Acogida es una modalidad de cuidado alternativo familiar que permite reemplazar la internación de niños, niñas y adolescentes en residencias de protección, pues provee entornos familiares de cuidado y trabaja en base a procesos de reclutamiento, selección, apoyo y supervisión de las familias de acogida, y en paralelo con el niño/a o adolescente acogido y su situación familiar. Se trata por tanto de un programa que no tiene carácter adoptivo, si no de cuidado en familias, mientras se resuelven los conflictos y se define una familia de egreso estable que restituya el derecho del niño/a o adolescente a vivir en una familia definitiva. Sujetos de atención Son sujetos de atención los niños, niñas y adolescentes, en un rango etario de 0 a 18 años,.

Durante el año 2018 los funcionarios de ADRA fueron 478 personas, constituidas en equipos profesionales, técnicos y administrativos, que en su totalidad cuentan con contrato de trabajo. Durante el año se atendieron 23.373 niños, niñas y adolescentes, de los cuales un 0,4% se atendieron en Programas de Protección de Derechos y un 19,6% en los Programas de Justicia Juvenil.

Seminario Internacional de Niñez: "Familias de Acogida"

SEMINARIO INTERNACIONAL

FAMILIAS DE ACOGIDA

A LA ESPERA DE UN SISTEMA DE PROTECCIÓN INTEGRAL DE DERECHOS

24 OCTUBRE
08:00 - 18:00 hrs.

Universidad San Sebastián
Campus Los Leones
Lota 2465 Providencia,
Santiago
(metro Los Leones)

MÁS INFORMACIÓN

TELÉFONO
232445642 - 232445670

EMAIL
infoseminario@adra.cl

Inscríbete y obtén un 15% de descuento hasta el 15 de Octubre.

Precio Especial Red SENAME

Relatores Seminario Internacional de Niñez

Ph. D. Jesús Palacios
Doctor en Psicología, Académico e Investigador Universidad de Sevilla, (España)

Lic. María Sanchez
Representante de la Red Latinoamericana de Acogimiento Familiar (RELAFA) (Argentina)

Mg. Eda Aguilar
Albergada. Experiencia en Gestión pública y en Derecho de Infancia, Adopción y Familia (Perú)

Mg. Dimas Santibáñez
Coordinador Diplomado Niñez y Políticas Públicas de la Universidad de Chile, (Chile)

Mg. Verónica Donoso
Coordinadora Técnica Nacional Adra Niñez ADOA, Chile (Chile)

Mg. Alejandra Ramírez
Directora Ejecutiva Fundación Chilena para la Adopción, (Chile)

ORGANIZA:  PATROCINAN:    



Canto de ADRA Niñez

Con el fin de ganar la empatía de los niños y funcionarios de ADRA se creó un canto lema, el que fue presentado en el 1º Seminario Internacional de ADRA FAE . Este canto nos habla de la esperanza de la reconstrucción de la familia con Justicia, Compasión y Amor.



1º Festival de ADRA Niñez



Proyecto Unidad Móvil de Ayuda Humanitaria

ADRA Chile, Municipalidad de Villa Alemana y Metro Valparaíso generan alianza para otorgar inédita ayuda humanitaria a personas en situación de calle.



LAVANDERIA PARA 80 PERSONAS
POR DIA

300 RACIONES DE COMIDA POR
DIA

ESTA DISEÑADA PARA OPERAR 15
DIAS EN ZONA DE EMERGENCIA

Como una forma de fortalecer las estrategias del Plan de Invierno, la Municipalidad de Villa Alemana junto a la ONG ADRA Chile y Metro Valparaíso, firmaron un importante convenio colaborativo que permitirá poner en funcionamiento la primera Unidad Móvil de Emergencia, que ofrece tecnología de punta para satisfacer necesidades mínimas de personas en situación de calle y vulnerables, tales como ducha, cocina, lavado y secado de ropa, de manera ambulante y gratuita.

Primera Piedra: Centro de Innovación y Emprendimiento Social

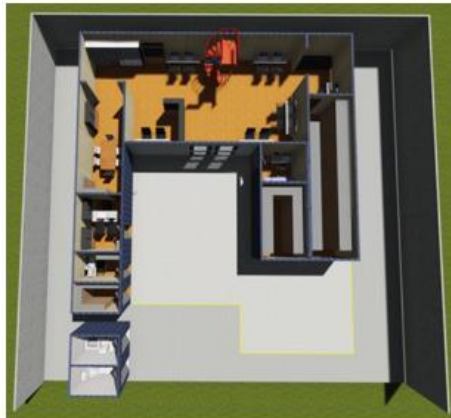
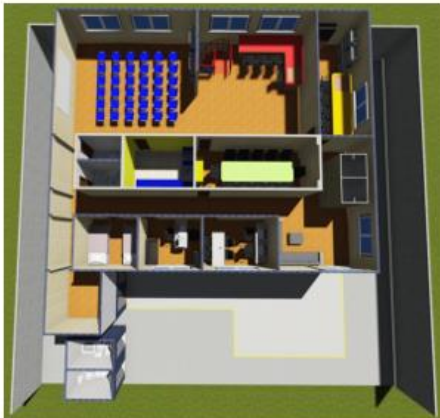

Taller WASH –ADRA DSA

Del 10 al 13 de Septiembre 2018 se realizó en Montevideo, Uruguay, el **Taller de Agua, Saneamiento y Promoción de Higiene**, organizado por **ADRA Sudamérica**, participaron todas las oficinas de la región.



Programa Comunidad Escolar Preparada

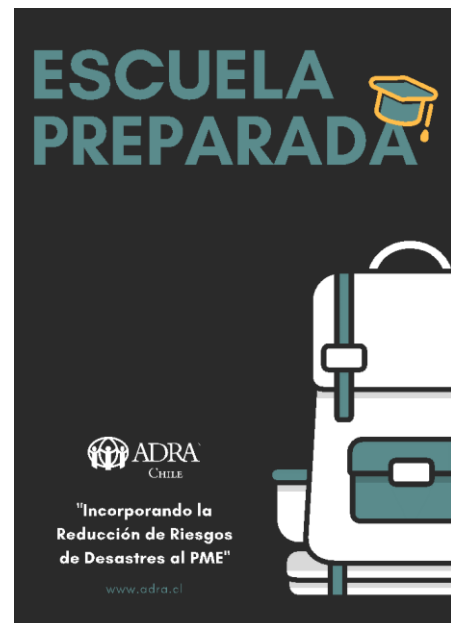

Primera Reunión Regional sobre Reasentamiento y Patrocinio Comunitario



Funcionarios del gobierno de Argentina, organismos internacionales y de la sociedad civil, donantes, llamantes y refugiados del Programa Siria compartieron dos jornadas de trabajo para intercambiar experiencias.



RECAUDACION DE FONDOS



CAMPAÑA
AYUDA EN CAMINO

ASISTENCIA PARA
24.000
DIRECTOS E INDIRECTOS

 ADRA
CHILE  Doning



CAMPAÑA
**UN NIÑO,
UNA CAMA.**

BUSCA BENEFICIAR A
2.000
NIÑOS Y NIÑAS

 ADRA
CHILE  Doning

Capellanía - Apoyo Espiritual en los Incendios

A través de su Red de Voluntarios se conformaron equipos de respuesta territorial que trabajaron durante más de un mes de forma ininterrumpida brindando asistencia humanitaria, psicológica, médica y alimenticia a cientos de familias que lo perdieron todo.

ADRA Chile fue una de las principales ONG con presencia territorial en el sur del país ayudando a la población afectada, siendo la primera Agencia de Ayuda humanitaria en entregar asistencia a la comuna de **Pumanque**.



Recursos Transferidos

Origen	Monto
DONACIONES	\$87.278.000
SUBVENCIONES ESTATALES	\$5.960.000.000

Proyectos	Beneficiarios
EDUCACION	60
DESARROLLO ECONOMICO	900
ALIVIO EN DESASTRES	7852
INFANCIA	32,204



www.adra.cl